



DESAFÍO ZARAGOZA

Estudiantes

Entre 120h y 500h

La entidad **NO PROPORCIONA**
alojamiento gratuito

Compensación

1050€/mes (el estudiante se aloja y paga el alojamiento en el lugar de las prácticas)

Manutención

620€/mes para un mes de 31 días.
Prorratedo para periodos inferiores a un mes

Localidad

Obligatorio vivir y pernoctar en la localidad donde se realiza la práctica

La entidad **PROPORCIONA**
alojamiento gratuito

Compensación

450€/mes (el estudiante se aloja y la entidad proporciona alojamiento gratuito)

Manutención

620€/mes para un mes de 31 días.
Prorratedo para periodos inferiores a un mes

Localidad

Obligatorio vivir y pernoctar en la localidad donde se realiza la práctica

PRÁCTICAS RURALES

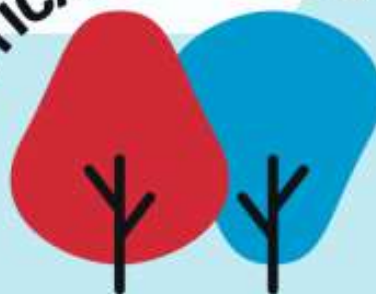

DIPUTACIÓN
D ZARAGOZA



Servicio de Orientación
y Empleo

Universidad Zaragoza

Municipios de la provincia de Zaragoza (**excluida Zaragoza capital y barrios rurales**). Prioridad para pequeños municipios.

Jornada mínima diaria de **6** horas presenciales

Alta en seguridad social

Final de prácticas máximo el 30/11/24

Firma electrónica obligatoria antes del inicio de la práctica

Gestiona Universa (universa@unizar.es)

Si eres estudiante o titulado y estás interesado en estas prácticas insíbete en el siguiente link:

universa.unizar.es/solicitud-universitarios-practicas-entorno-rural



ARRAIGO ZARAGOZA

Titulados

Máxima 350h

Tener solicitado un título universitario oficial de la Universidad de Zaragoza en los últimos 6 años

Compensación

Compensación económica de **850€/mes**

Vinculación

Se entiende por vinculación cuando el domicilio esta como máximo a 50 km del lugar de realización de las prácticas
Hay que acreditar esa vinculación (empadronamiento, libro de familia, ...)

Desplazamiento

Se bonifica el desplazamiento desde el domicilio al lugar de realización de las prácticas, a través de un pago mensual de 0,26€/km, hasta un máximo de **380€**

CURSO: Obligatorio realizar un curso gratuito de DESARROLLO RURAL (50h)

