Programa Expertia

Dirigido a los estudiantes de la asignatura **“Física y Tecnología Nuclear”** de **4º de Física**

Se impartirán dos seminarios:

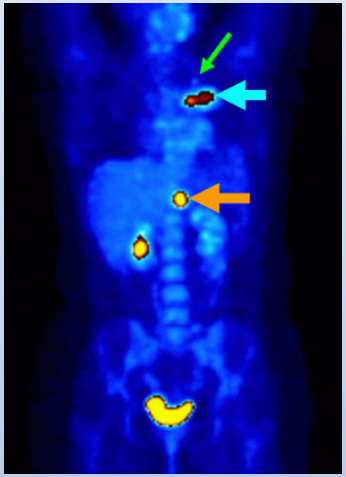

“Introducción a la especialidad de Radiofísica”

Javier Jiménez Albericio (especialista en Radiofísica hospitalaria del Hospital Clínico Universitario Lozano Blesa)

“Radioterapia hospitalaria”

José Miguel Ponce Ortega (especialista en Oncología radioterápica del Hospital Universitario Miguel Servet)

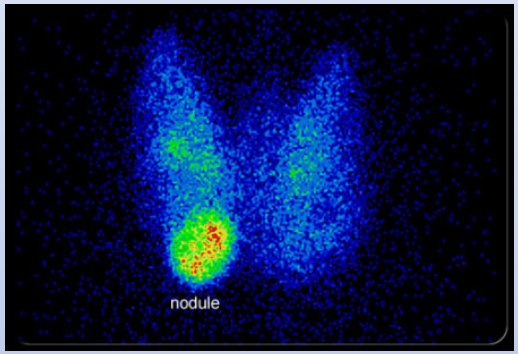

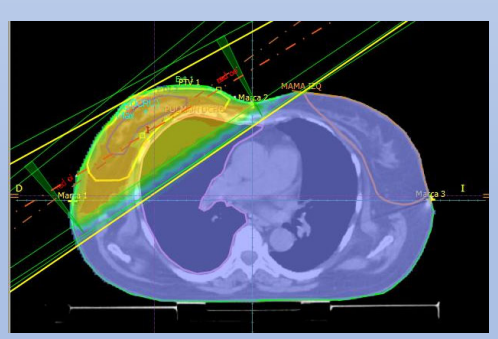

Fecha: jueves 12 de mayo de 2022
Hora: 16:00 horas
Lugar: Aula A-3 Facultad de Ciencias

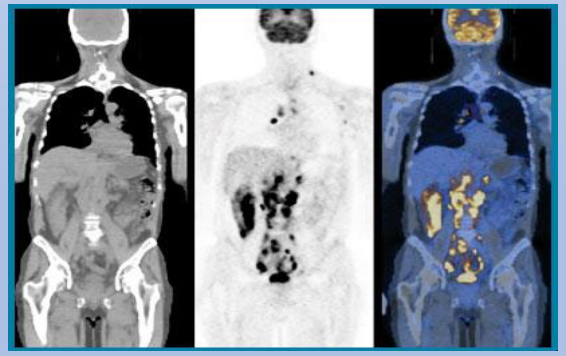

Nota: La actividad se completará con una visita de los estudiantes de la asignatura a las instalaciones de radiofísica del Hospital Clínico Universitario Lozano Blesa el lunes 16 de mayo a las 16:00 horas